



Codice di riferimento **CA-14232**

Costanzoaffari
agenzia immobiliare

via Roma 13, 15033 Casale Monferrato
+39 0142 74260 - info@costanzoaffari.it

CENTRO STORICO-VIA LANZA

In palazzo del '700 al piano nobile con ingresso dallo scalone nobile in proprietà, di salone con volte affrescate, sovrapporte dipinte, camino con sovrastante specchiera, cucina, studio, quattro camere, due bagni, cabina armadi, TERRAZZA. Cantina e autorimessa e posto auto.

€ 210.000,00

CLASSE ENERGETICA: F 184,55 kWh/m²a



DESCRIZIONE COMPLETA

VIA LANZA in palazzo del '700 intero piano nobile posto al 1° piano LIBERO APPARTAMENTO con ingresso dallo scalone nobile in proprietà esclusiva, composto di doppio ingresso, salone con volte affrescate e sovrapporte dipinte camino con sovrastante specchiera antica, cucina, salotto con camino, studio, disimpegno, quattro camere, due bagni, cabina armadi, balcone, TERRAZZA interna vivibile. Annessa ampia cantina e autorimessa con accesso dallo scalone. Posto auto coperto.

SUPERFICIE: 350 mq

CAMERE: 4

BAGNI: 2

GARAGE: 1

ANNO COSTRUZIONE:

CLASSE ENERGETICA: F 184,55 kWh/m²a

Caratteristiche

- Allarme anti incendio
- Allarme antifurto
- Autorimessa
- Balcone
- Cabina armadi
- Camino
- Cantina
- Cucina Abitabile
- Infissi in legno
- Posto auto
- Riscaldamento autonomo
- Terrazzo



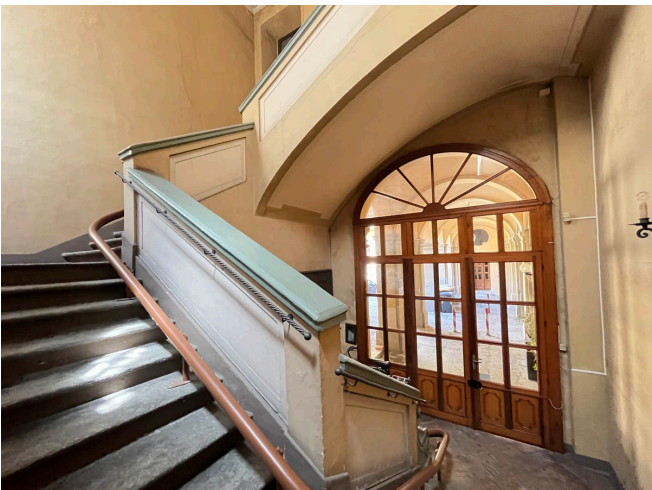





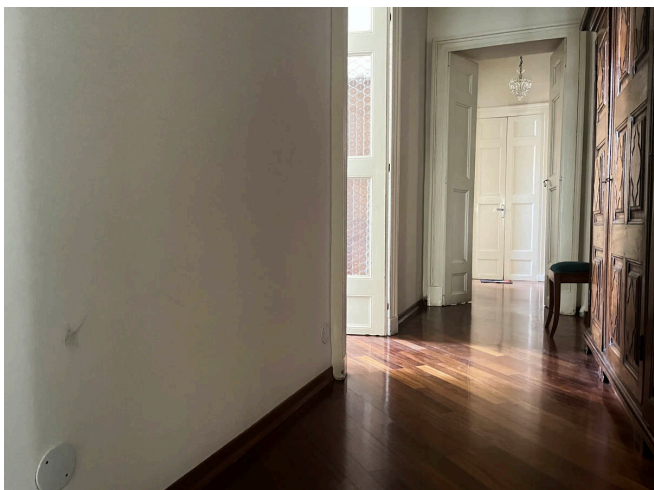
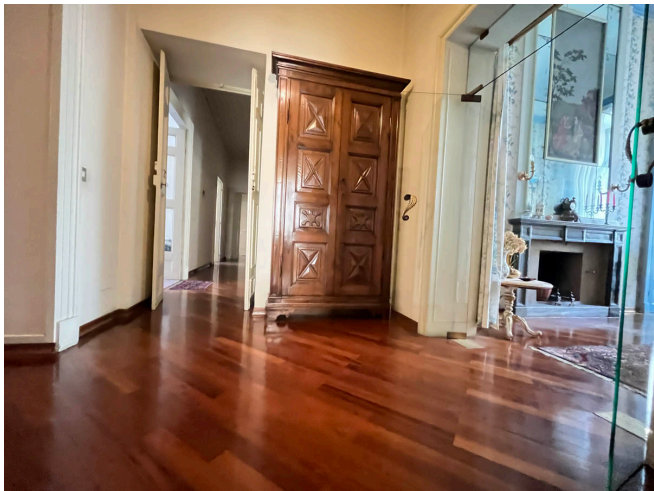





VIA PALESTRO

