Codice di riferimento **CA-14494**

Costanzoaffari
agenzia immobiliare
via Roma 13, 15033 Casale Monferrato
+39 0142 74260 - info@costanzoaffari.it

VILLANOVA

LIBERA CASA INDIPENDENTE da quattro lati, da ristrutturare, appartamento composta di ingresso, soggiorno, cucina, tre camere, bagno. Annesse tettoie di mq. 350, oltre a capannone di mq. 250. Annesso cortile e terreno di mq.3000.

€ 38.000,00

CLASSE ENERGETICA: G 487,71 kWh/m²a

DESCRIZIONE COMPLETA

LIBERA CASA INDIPENDENTE da quattro lati, da ristrutturare, nel paese, composta da immobile ad uso abitazione, su un unico piano, composta di ingresso, soggiorno, cucina, disimpegno, tre camere, bagno. Annesse tettoie aperte di mq. 350 circa, oltre a capannone (ex stalla) di mq. 250 circa. Annesso ampio cortile e terreno antistante la proprietà di mq.3000.

SUPERFICIE: 120 mq
CAMERE: 3
BAGNI: 1

GARAGE:
ANNO COSTRUZIONE:
CLASSE ENERGETICA: G 487,71 kWh/m²a

Caratteristiche

- Autorimessa
- Cortile
- Giardino
- Infissi in legno
- Magazzino
- Portico
- Posto auto
- Terreno

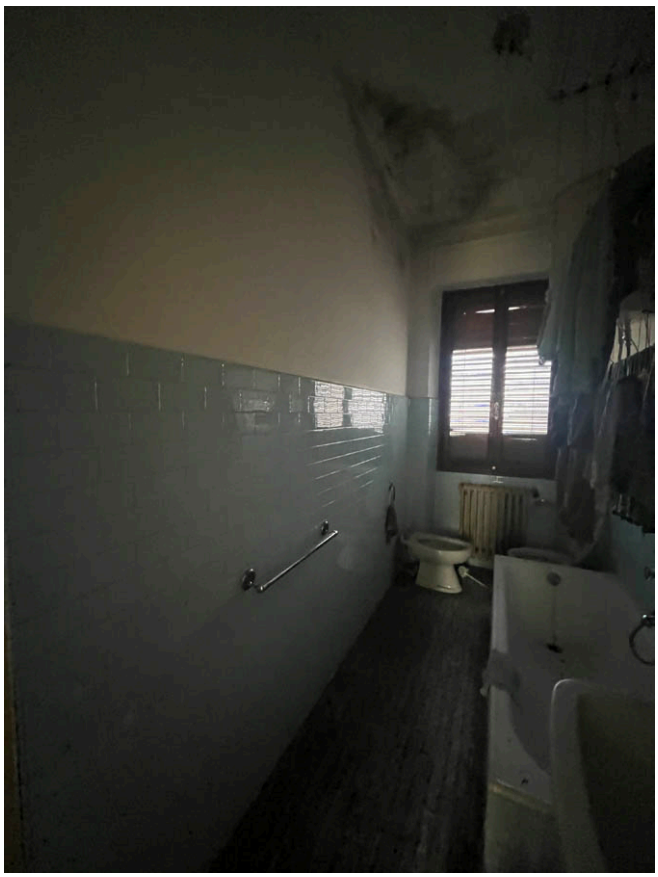

PIANO TERRENO

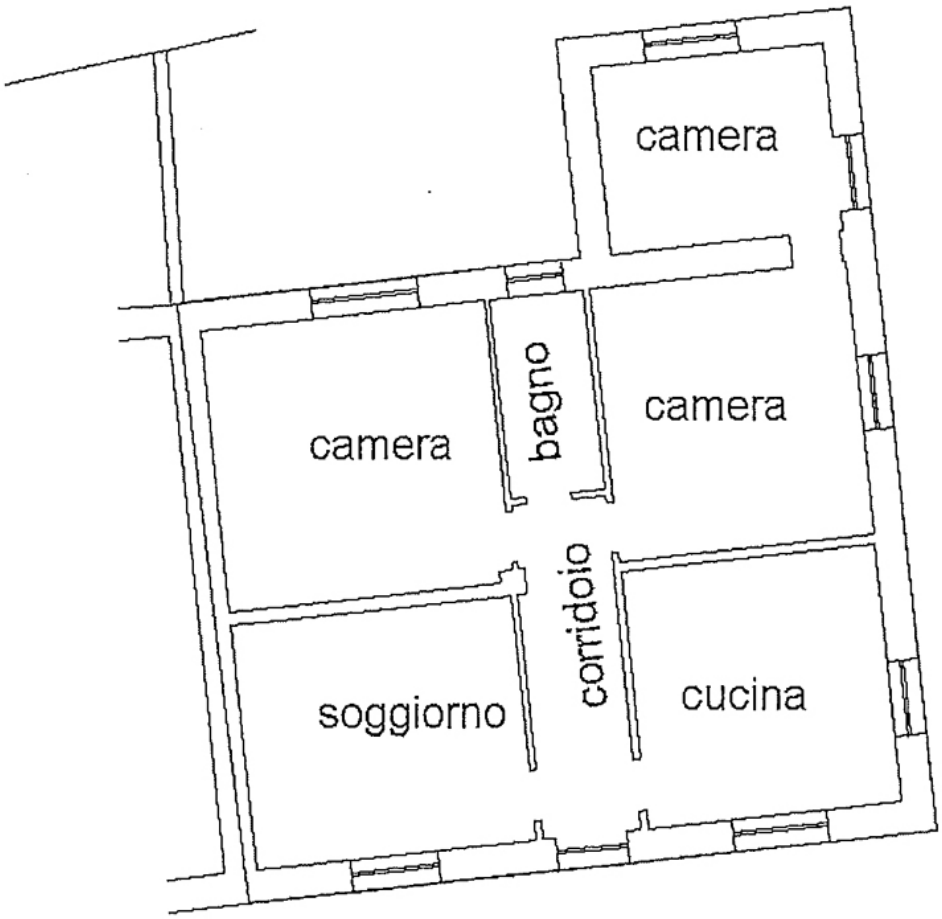

PIANO TERRENO